



Herzlich willkommen

INFOVERANSTALTUNG 2024



Info VPA EFZ

Chefexpertin
Kaira Durisch

StV. Chefexpertin
Nicole Christoffel

***coiffure*SUISSE**

Verband Schweizer Coiffeurgeschäfte
GRAUBÜNDEN

Ablauf

Allgemein

Gewichtung EFZ

Gewichtung VPA

Modelle

Fragen

coiffureSUISSE

Verband Schweizer Coiffeurgeschäfte
GRAUBÜNDEN

Allgemein - Ausführungsbestimmungen

AHA Ordner

Auflage 2014

Register 4

coiffureSUISSE

Verband Schweizer Coiffeurgeschäfte
GRAUBÜNDEN

Allgemein - CPEX

Info mind. 3 Monate vor Prüfungen

Mit amtlichen Dokument ausweisen an
Prüfung (Kandidaten und Modelle)

coiffureSUISSE

Verband Schweizer Coiffeurgeschäfte
GRAUBÜNDEN

Allgemein - Zeit

360 Minuten/6h

Jede Arbeit hat ein Zeitlimit

Nicht ausgeführte Arbeiten führen zum
Abbruch der Prüfung

coiffureSUISSE

Verband Schweizer Coiffeurgeschäfte
GRAUBÜNDEN

Ablauf

~~Allgemein~~

Gewichtung EFZ

Gewichtung VPA

Modelle

Fragen

coiffureSUISSE

Verband Schweizer Coiffeurgeschäfte
GRAUBÜNDEN

Gewichtung EFZ

20 % Teilprüfung

30 % Praktische Arbeit als VPA (Fallnote)

20 % Berufskennntnisse (mündlich/schriftlich)

20 % Allgemeinbildung

10 % Erfahrungsnote Berufskennntnisse

coiffureSUISSE

Verband Schweizer Coiffeurgeschäfte
GRAUBÜNDEN

Ablauf

~~Allgemein~~

~~Gewichtung EFZ~~

Gewichtung VPA

Modelle

Fragen

coiffureSUISSE

Verband Schweizer Coiffeurgeschäfte
GRAUBÜNDEN

Gewichtung

VPA

40 % Schneiden

20 % Farbliche Veränderung

20 % Gestalten von Frisuren

20 % Betreuen von Kunden

Behandeln und Pflegen von Kopfhaut und Haar

ASA und Umweltschutz

coiffureSUISSE

Verband Schweizer Coiffeurgeschäfte
GRAUBÜNDEN

Ablauf

~~Allgemein~~

~~Gewichtung EFZ~~

~~Gewichtung VPA~~

Modelle

Fragen

coiffureSUISSE

Verband Schweizer Coiffeurgeschäfte
GRAUBÜNDEN

Modelle

Messerhaarschnitt

Herrenhaarschnitt mit Übergang

Dame mit Farbeffekt nach Vorlage

Technisches Brushing und Umwandlung

coiffureSUISSE

Verband Schweizer Coiffeurgeschäfte
GRAUBÜNDEN

Messerhaarschnitt

Diagnosegespräch Zeit: 15 Minuten

Messerhaarschnitt Zeit: 60 Minuten

Formen und Stylen Zeit: 15 Minuten

coiffureSUISSE

Verband Schweizer Coiffeurgeschäfte
GRAUBÜNDEN

Messerhaarschnitt

Diagnosegespräch

- Modelle werden durch CPEX unter den Kandidaten ausgetauscht
- Produkte-Attrappen
- Diagnoseblätter **während** des Gesprächs ausfüllen und danach abgeben

15min

coiffureSUISSE

Verband Schweizer Coiffeurgeschäfte
GRAUBÜNDEN

Messerhaarschnitt

(Kopiervorlage)

Datum: ____ . ____ . ____

Diagnoseblatt:

Kopfhaut- und Haardiagnose

1. Befragen der Kundin / des Kunden

- a) Sind Sie mit dem Zustand Ihrer Kopfhaut zufrieden?
 Ja Nein

Welche Probleme treten auf?

Juckreiz

Gegen welche Stoffe bestehen Unverträglichkeitsreaktionen?

Keine

- b) Sind Sie mit dem Zustand Ihrer Haare zufrieden?
 Ja Nein

Welche Probleme treten auf?

Pöckse Spitzen

- c) Wie oft wird Kopfhaut und Haar gereinigt?

ca. 3-4x wöchentlich

- d) Welche Präparate werden benutzt:

Reinigung? Garnier Shampoo für normales Haar

Kopfhautpflege? -

Haarpflege? Nivea Feuchtigkeitspflege

Finish? Schaumfestiger

2. Feststellen von Kopfhautveränderungen

- | | |
|--|---|
| <input type="checkbox"/> Pigmentflecken | <input type="checkbox"/> Entzündungen |
| <input type="checkbox"/> Schorfbildung | <input type="checkbox"/> starke Schuppenbildung |
| <input type="checkbox"/> Schuppenflechte (Psoriasis) | <input type="checkbox"/> Pickel |
| <input type="checkbox"/> Wunden | <input checked="" type="checkbox"/> Narben |
| <input type="checkbox"/> Warzen | |

Haarausfall (-art): -

Sonstiges: -

Haarfülle im Bereich von Kopfhautveränderungen

- | | |
|---|--|
| <input checked="" type="checkbox"/> volles Haar | <input type="checkbox"/> gelichtetes Haar |
| <input type="checkbox"/> Kahlstellen | <input type="checkbox"/> Besonderheiten: _____ |

Messerhaarschnitt

(Kopiervorlage)

3. Feststellen des Kopfhautzustandes

- | | |
|--|---|
| <input type="checkbox"/> normale Kopfhaut | <input checked="" type="checkbox"/> trockene Kopfhaut |
| <input type="checkbox"/> trockene Schüppchen | <input type="checkbox"/> fettige Kopfhaut |
| <input type="checkbox"/> fettige Schuppen | <input type="checkbox"/> stark schwitzende Kopfhaut |

4. Feststellen des Spannungszustandes der Kopfhaut

- gut, da leicht verschiebbar
- mässig, da nur teilweise gut verschiebbar
- insgesamt leicht verspannt
- schlecht, da schwer verschiebbar

5. Sonstige Feststellungen

6. Feststellung des Haarzustandes

- | | |
|--|--|
| a) Haarfülle <ul style="list-style-type: none"><input type="checkbox"/> sehr dicht<input checked="" type="checkbox"/> mittel<input type="checkbox"/> gering<input type="checkbox"/> teilweise gelichtet<input type="checkbox"/> Kahlstellen | d) Wellung des Haares <ul style="list-style-type: none"><input checked="" type="checkbox"/> glatt<input type="checkbox"/> leicht wellig<input type="checkbox"/> stark wellig<input type="checkbox"/> kraus |
| b) Haaroberfläche <ul style="list-style-type: none"><input type="checkbox"/> glänzend<input type="checkbox"/> matt / leicht porös<input type="checkbox"/> matt / stark porös<input checked="" type="checkbox"/> je nach Abschnitt unterschiedlich | e) Haarstruktur <ul style="list-style-type: none"><input checked="" type="checkbox"/> fein<input type="checkbox"/> mittel<input type="checkbox"/> dick<input type="checkbox"/> glasig |
| c) Auffällige Schäden am Haarschaft <ul style="list-style-type: none"><input checked="" type="checkbox"/> gespaltene Spitzen<input type="checkbox"/> Knickstellen<input type="checkbox"/> Haarknötchen<input type="checkbox"/> Haarbruch | f) vorangegangene Behandlungen <ul style="list-style-type: none"><input type="checkbox"/> unbehandeltes Naturhaar<input type="checkbox"/> dauerhafte Haarumformung<input checked="" type="checkbox"/> getönt<input type="checkbox"/> gefärbt<input type="checkbox"/> blondiert<input type="checkbox"/> gestrahnt |

Sonstiges: _____

Messerhaarschnitt

(Kopiervorlage)

7. Folgerungen für die Weiterbehandlung

a) Begründung der Diagnose:

Juckreiz kommt von verspannter und trockener Kopfhaut.
Spitze ist trocken und leicht porös.

b) Welche Behandlung(en) soll(en) erfolgen?

Kopfhautpflege (feuchtigkeitsspendendes Kopfhaut-
wasser), Spitzen-aufbau.

c) Welche Präparate sollen eingesetzt werden?

Haut: Aveda Pramasaana concentrate

Haar: Aveda SapMoss (Shampoo + Conditioner)

Anwendungshinweise für die Kundin:

Shampoo - Haselnussgrasse Perle 1x2x einshampoonieren
(je nach schäumen), gut auswaschen. Haar auswringen,
ca. Mandelgrasse Perle in Länge + Spitzen einmassieren,
kurz (1-3min) einwirken lassen (nach durchkämmen).
Gut spülen! Nach Dusche Haar grob abteilen mit
Finger und Kopfhautpflege auf Kopfhaut auftragen.
Leicht einmassieren, nicht ausspülen.

Messerhaarschnitt

Messerhaarschnitt

- Messbar und präzise erklären (Schnitt, Formen und Styling)
- Haarlänge und Form sind frei
- Finger-, Kamm- und Messerhaltung nach üK, Rest frei wählbar
- Wahl zwischen Sifter, Feather oder offenem Messer
- Schere ist nicht erlaubt (Ausnahme Backenbart)

Messerhaarschnitt

Formen und Stylen

- Mit Skelettbürste formen
- Vollständige Trockenheit wird kontrolliert
- Hilfsmittel wie Heizgeräte sind erlaubt
- Es dürfen alle Frisierhilfsmittel verwendet werden (ausser Glanzspray)

Messerhaarschnitt – Do's

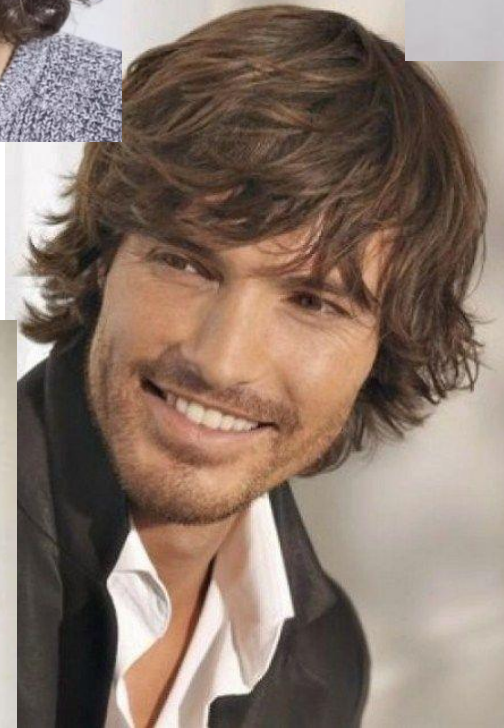

Messerhaarschnitt – Dont's



Modelle

~~Messerhaarschnitt~~

Herrenhaarschnitt mit Übergang

Dame mit Farbeffekt nach Vorlage

Technisches Brushing und Umwandlung

coiffureSUISSE

Verband Schweizer Coiffeurgeschäfte
GRAUBÜNDEN

Herrenhaarschnitt mit Übergang

Haarschnitt mit Übergang und Auslauf Zeit: 45 Minuten

Formen und Stylen Zeit: 05 Minuten

coiffureSUISSE

Verband Schweizer Coiffeurgeschäfte
GRAUBÜNDEN

Herrenhaarschnitt mit Übergang

Haarschnitt

- Messbar und präzise erklären (Schnitt, Formen und Styling)
- Für den Auslauf im Nacken darf die Haarschneidemaschine verwendet werden (ohne Aufsatz, max. 2cm)
- Die Konturen der Seitenpartien zum Nacken und der Ohrenschnitt können mit Konturenmaschine in Linie erarbeitet werden
- Es muss eine Verbindung vom Übergang zum Deckhaar vorhanden sein (mit der Kamm – Scherentechnik erarbeiten)

Herrenhaarschnitt mit Übergang



Herrenhaarschnitt mit Übergang



Herrenhaarschnitt mit Übergang

Formen und Stylen

- Muss nur getrocknet werden (ohne Bürste, Trockenheit wird kontrolliert)
- Es dürfen alle Frisierhilfsmittel verwendet werden (ausser Glanzspray)

Modelle

~~Messerhaarschnitt~~

~~Herrenhaarschnitt mit Übergang~~

Dame mit Farbeffekt nach Vorlage

Technisches Brushing und Umwandlung

coiffureSUISSE

Verband Schweizer Coiffeurgeschäfte
GRAUBÜNDEN

Dame mit Farbeffekt nach Vorlage

Kundenberatung Zeit 15 Minuten

Damenhaarschnitt Zeit 35 Minuten

Farbe mit Effekt Zeit 90 Minuten

Formen und Stylen Zeit 15 Minuten

coiffureSUISSE

Verband Schweizer Coiffeurgeschäfte
GRAUBÜNDEN

Dame mit Farbeffekt nach Vorlage

Vorlagen und Protokoll

- Die Vorlage wird selbst mitgebracht (Mindestmass A5, Portrait)
- Es sind zwei Vorlagen erlaubt (eine für Farbe, eine für Schnitt)
sinnvolle Kombination
- Technik muss mit Vorlage übereinstimmen und Farbe mit
Farbmeche von mitgebrachter Farbkarte
- Es darf **kein** Foto des Modells sein
- Das Protokoll und das Technikblatt werden ausgefüllt
mitgebracht (3 Blätter)

Dame mit Farbeffekt nach Vorlage Farbe



Dame mit Farbeffekt nach Vorlage Farbe



Dame mit Farbeffekt nach Vorlage Schnitt und Styling



Dame mit Farbeffekt nach Vorlage Schnitt und Styling

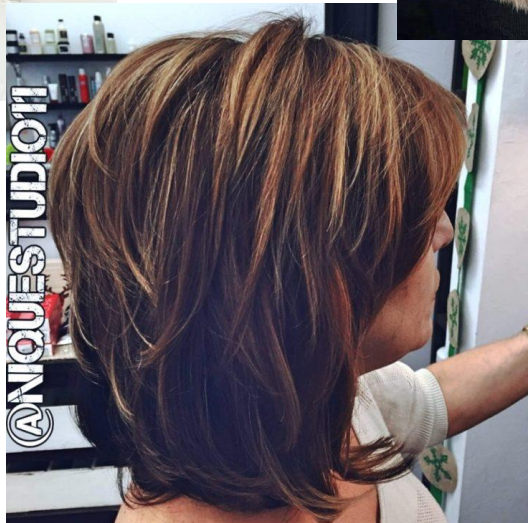

Dame mit Farbeffekt nach Vorlage Kombinationen

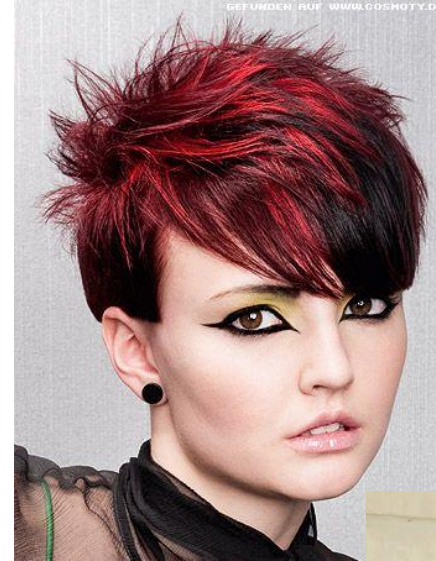

Dame mit Farbeffekt nach Vorlage

(Kopiervorlage)

EFZ Farbe & Farbeffekt / *Placements*

Technikblatt:

Wickel- oder Strecktechnik / Färbe- oder Strähnentechnik / Haarschnitt

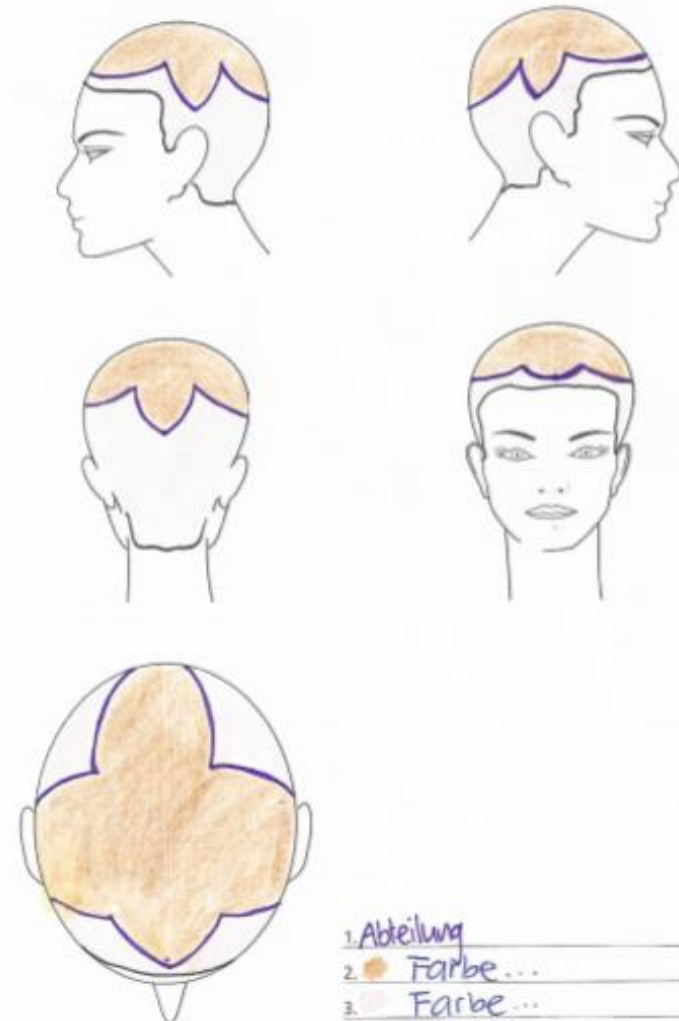

Dame mit Farbeffekt nach Vorlage

(Kopiervorlage)

EFZ Farbe & Farbeffekt / Mèches

Technikblatt:

Wickel- oder Strecktechnik / Färbe- oder Strähnentechnik / Haarschnitt

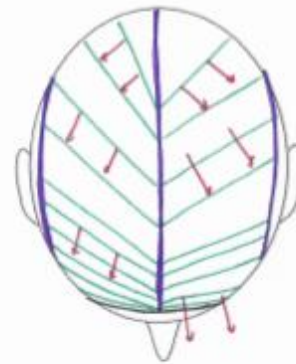
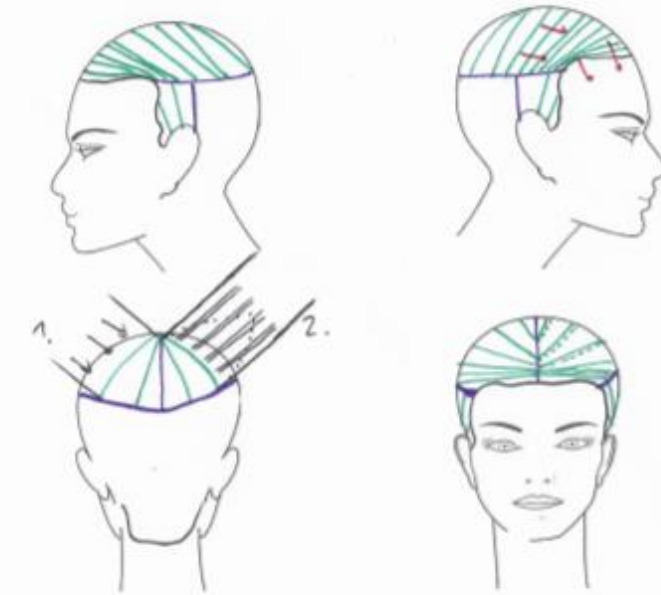

1. Grundabteilung
2. Passéabteilung: Breite von Passé
3. Kämmrichtung
4. Ansätze tupieren / fein weben,
V-Ansatz (vermischt)

Dame mit Farbeffekt nach Vorlage

vor Ort anschreiben ← 5

SEMESTERBEURTEILUNG & LERNDOKUMENTATION

(Kopiervorlage)

Datum:

Protokoll:

Farbveränderung (Chemische Haarveränderung)

(Farbmeche aus Farbkarte)

Kundenwunsch (Farbe / Strähnen / Tönung): Effekt 9N 1/0, Resthaar 6N 1/0
 Die einzelnen Techniken bitte im Technikkärt (Seite 78) einzeichnen.

Diagnose

Naturfarbton: 6N
 Farbe, Längen: 6N
 Farbe, Spitzen: 6N
 Weicentail: 0%

Struktur:

- fein mittel dick
 glasig poröse Längen poröse Spitzen

Arbeitsvorgang:

- Tönung direktziehend Tönung oxidativ Färbung
 Hellerfärbung Blondierung Strähnen

Produkt: AVEVA, Full Spectrum permanent / Full Spectrum Demi+

Mischverhältnis

Farbwahl	Menge	Effekt
<u>10N 8N</u>	<u>40 60</u> g/ml	<input checked="" type="checkbox"/> Effekt
<u>1/0 1 Gold</u>	<u>3 20</u> g/ml	<input checked="" type="checkbox"/> Resthaar
<u>1/1B</u>	<u>1</u> g/ml	
Gesamtmenge	<u>44 80</u> g/ml	

H₂O₂

Menge	Stärke
<u>40</u> g/ml	<u>6</u> %
<u>80</u> g/ml	<u>1.5</u> %

So wird aufgetragen



Ansatz



1. Ansatz
2. Längen / Spitze



1. Längen / Spitzen
2. Ansatz

(Kopiervorlage)

Dame mit Farbeffekt nach Vorlage

Einwirkzeit

mit Wärmegerät _____ Min.
 ohne Wärme 35 Min.
 evtl. Verlängerung 5 Min.

Farbausgleich notwendig: nein | ja (Farbeffekt)
 wenn ja, womit: - | Oxidative Tönung, Demi + Gold + 1.5 %
 wie: - | nach Auswaschen über feuchtes Haar im Becken, ca. 4min bzw

Nachbehandlung

Intensivkur: -
 Balsam: Color Conserve Ph-inish (Farbschutz Conditioner) Aveda
 Schnellkur: -
 Sonstiges: -

Pflegeempfehlungen für die Kundin zuhause

Schampo: Color Conserve (Farbschutz) Aveda
 Pflege: Color Conserve (Farbschutz) Aveda
 Styling: Darwinie Remedy daily hair repair (Hitbeschütz, Antibam) Aveda
 Sonstiges: Light Elements Spitzenfluid Aveda

Wunsch erreicht / Ziel erfüllt?

↑
 nach Farbe
 ehrlich ausfüllen

Dame mit Farbeffekt nach Vorlage

15min

Beratungskriterien

Mindestens 2 Fragetechniken anwenden

Sinnvolle Fragetechniken nach OSKAR

Verständliche Kundensprache

Messbar, präzise und korrekt erklären

Hilfsmittel richtig anwenden

Gesichtsform berücksichtigen

Haarqualität und -quantität berücksichtigen

Ausgleichende Frisurenform vorschlagen

Körperform und Typ berücksichtigen

Hört aktiv zu

Sinnvolle Rückkopplung

Arbeitsablauf der Kundin erklären

Positiver Nutzen der Dienstleistung hervorheben

coiffureSUISSE

Verband Schweizer Coiffeurgeschäfte
GRAUBÜNDEN

Dame mit Farbeffekt nach Vorlage

Damenhaarschnitt

- Es sind keine Änderungen erlaubt
- Es muss zwingend eine Effilation ausgeführt werden
- Der Einsatz der Haarschneidemaschine ist nicht erlaubt (ausser für die Entfernung der feinsten Nackenhaare)
- Es muss ein neuer Haarschnitt erarbeitet werden, Nachschnitt nicht erlaubt (mind. 2cm schneiden)
- Mind. 2 verschiedene Schnitttechniken

Dame mit Farbeffekt nach Vorlage

Farbe mit Farbeffekt

- Die Arbeit wird entsprechend Übereinstimmung mit der Vorlage, dem Technikblatt, dem Protokoll und der Farbkarte bewertet
- Die Ausgangshaarfarbe muss zwingend einheitlich sein
- Technik=Vorlage, Farbe=Farbmeche/Farbkarte
- Alle Haare müssen mit Farbveränderungsprodukten bearbeitet werden

Dame mit Farbeffekt nach Vorlage

Farbe mit Farbeffekt

- Der Effekt muss klar ersichtlich sein und mindestens 2 Tonhöhen Differenz haben
- Farbeffekt mindestens auf $\frac{1}{2}$ Kopf erarbeiten
- Das Aufemulgieren der Farbe und das Haarewaschen muss gemäss ASA/üK Lehrgang Gesundheitsvorsorge Richtlinien mit Farb- und Waschhandschuhen erarbeitet werden
- Sinnvolle Abschlusspflege

Dame mit Farbeffekt nach Vorlage

Formen und Stylen

- Das Formen mit Bürsten und das Styling müssen entsprechend der eigenen Vorlage erarbeitet werden
- Mindestens $\frac{1}{2}$ Kopf muss mit der Bürste (Ansatz – Spitzen Technik) erarbeitet werden
- Die vollständige Trockenheit der Haare wird kontrolliert
- Teilpartien können nach dem Formen passend zur Vorlage mit Streckeisen oder Lockenstab nachbearbeitet werden
- Es dürfen alle Frisierhilfsmittel ausser Glanzspray verwendet werden

Modelle

~~Messerhaarschnitt~~

~~Herrenhaarschnitt mit Übergang~~

~~Dame mit Farbeffekt nach Vorlage~~

Technisches Brushing und Umwandlung

coiffureSUISSE

Verband Schweizer Coiffeurgeschäfte
GRAUBÜNDEN

Technisches Brushing und Umwandlung

Technisches Brushing Zeit: 25 Minuten

Umwandlung Zeit: 35 Minuten

coiffureSUISSE

Verband Schweizer Coiffeurgeschäfte
GRAUBÜNDEN

Technisches Brushing und Umwandlung

Brushing

- Messbar und präzise erklären (Formen und Styling)
- mind. zwei verschiedengrosse Rundbürsten
- Ansatz-Längen-Spitz
- Haar muss vor Beginn gleichmässig angefeuchtet werden
- keine Heizgeräte erlaubt
- Vor Styling wird Haar auf Trockenheit kontrolliert
- Es dürfen alle Frisierhilfsmittel verwendet werden (ausser Glanzspray)
- Nur leichtes Finish

coiffureSUISSE

Verband Schweizer Coiffeurgeschäfte
GRAUBÜNDEN

Technisches Brushing und Umwandlung

Umwandlung

- Messbar und präzise erklären
- Haare dürfen nicht neu genetzt werden
- alle Haare müssen mit Heizgerät bearbeitet werden
- Haarteile, Füllmaterial oder Haarschmuck sind Pflicht, jedoch nicht mehr als 1/3 des Kopfes
- Umwandlung (Flechten), kein Hochstecken
- Es dürfen alle Frisierhilfsmittel verwendet werden (ausser Glanzspray)

Modelle

~~Messerhaarschnitt~~

~~Herrenhaarschnitt mit Übergang~~

~~Dame mit Farbeffekt nach Vorlage~~

~~Technisches Brushing und Umwandlung~~

coiffureSUISSE

Verband Schweizer Coiffeurgeschäfte
GRAUBÜNDEN

Modelle

Alle Modelle

- Betreuen von Kundinnen und Kunden
- Organisieren und Pflegen des Arbeitsumfeldes
- Sicherstellen der Arbeitssicherheit
- Sicherstellen des Gesundheitsschutzes
- Beachten des Umweltschutzes
- 16J

Ablauf

~~Allgemein~~

~~Gewichtung EFZ~~

~~Gewichtung VPA~~

~~Modelle~~

Fragen

coiffureSUISSE

Verband Schweizer Coiffeurgeschäfte
GRAUBÜNDEN

Fragen

Haben Sie noch Fragen?

ENDE

Herzlichen Dank